Georg Osw. Hofmann

POSTHALTEREI

Fernsprech. Amt I. No 435.

Grösstes Fuhrgeschäft am Platze

DRESDEN

Hauptgeschäft:
Feldschlösschen-Strasse 40.

Filiale:
Postplatz 2, (Postgebäude)
Eingang: Am See, Tor II.

Annahmestellen:
Hauptstrasse 8.
Johannesstr. 23.

Specialität Hochzeits-Fuhrwerk.

200 Pferde.

Luxus- u. Geschäfts-Fuhrwerke.

Restaurant Fischhaus

Grosse Brüdergasse 15/17.

Altren. Haus für warme u. kalte Fischkost

Kräft. Mittagstisch, kleine Preise.

Ausgestellt: **Sehenswert!**

Eine Million

in silb. Fünfmarkstücken dargestellt, auf einem Haufen zu sehen.

Ferner: **Eine Uhr, 400 Tage gehend.**

Ausgestopfter Hai und andere Seefische. I. V.: Hermann Jursch,
früher „Kulmbacher Hof", Schlossstrasse

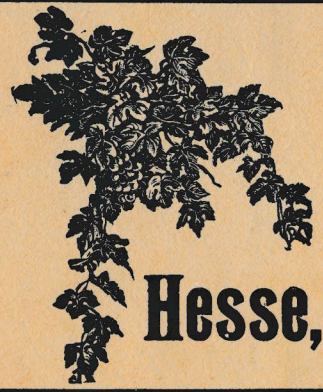

BALL-BLUMEN

Hesse, Scheffelstrasse 12.

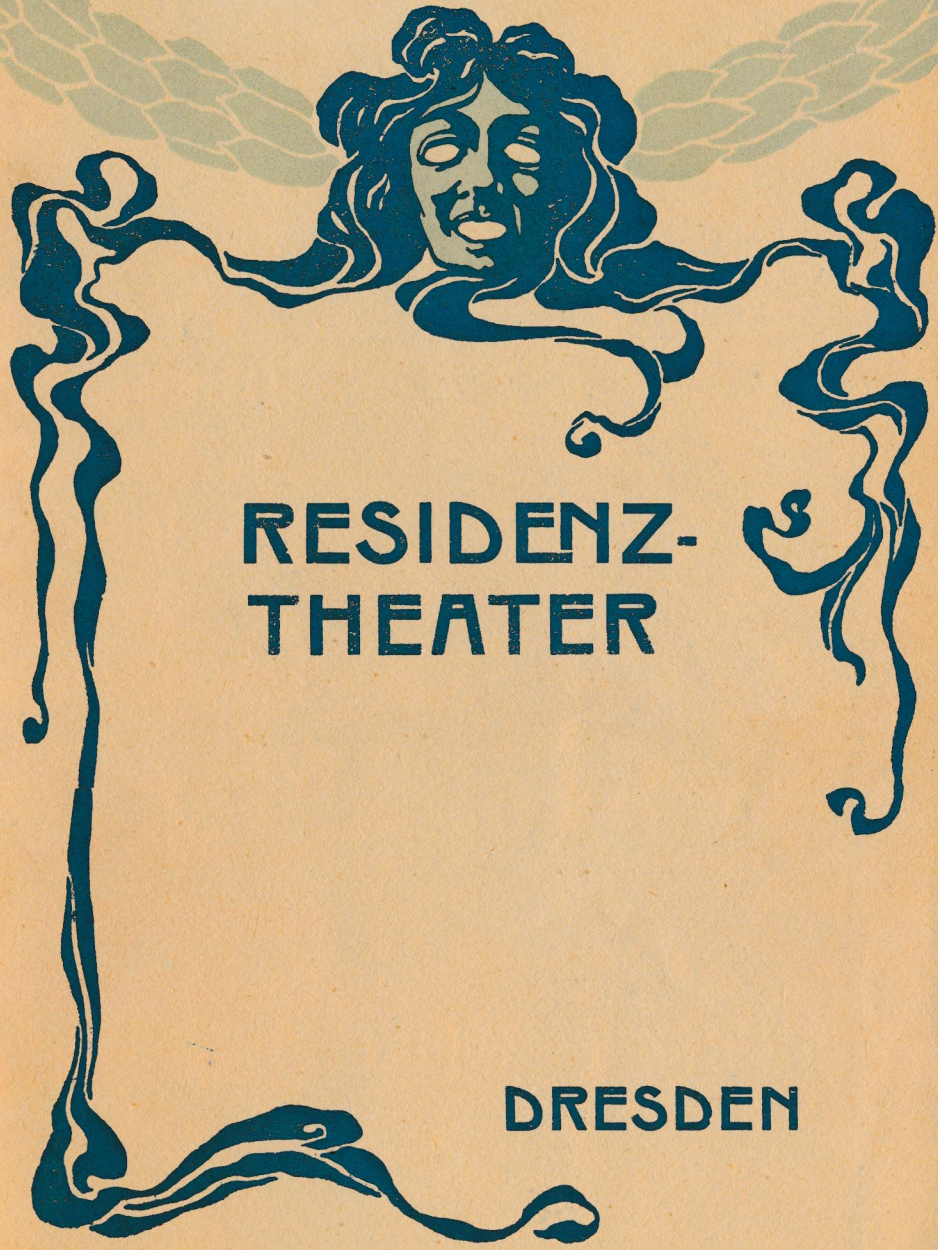

RESIDENZ-THEATER

DRESDEN

Dentist **Max Flach**

Am Pirnaischen Platz, Grunaer Strasse 2

empfiehlt **Anatomisch richtigen Zahnersatz. Künstliche Zähne** ohne Gaumen, festsitzend und naturgetreu. — **Plombierungen.** **Mässige Preise** bei best. Ausführung.

J. A. Henckels, Solingen
Zwillingswerk

Hoflieferant S. M. d. deutschen Kaisers.

— Fabrik- Marke —

eingetragen den 13. Juni 1731.

K. K. österr. Hof-Stahlwaren-Fabrikant.

Fabrik feinster Messer- und Stahlwaren.

Verkaufsniederlage: **Dresden-A.** Wilsdruffer Str. 7.

Erstes u. einziges Spezial-Geschäft am Platze mit eigener Fabrik in Solingen

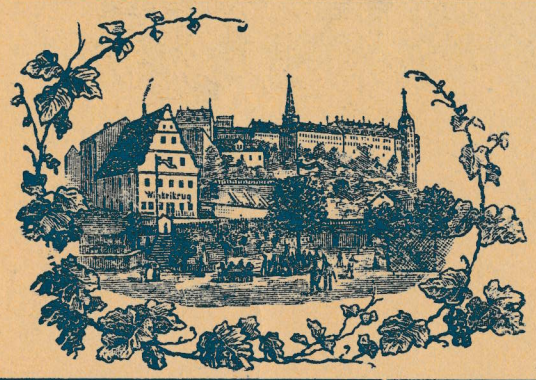

Meissen.

Feinstes
Wein-Restaurant
am Platze:

Winkelkrug

Reizende kleine und grössere Zimmer.
Vorzügl. Weine
ff. Küche.
Fernsprecher 350.
R. Priemer, Besitzer.

Kindermilch

Trockenfütterung
von mit Tuberculin geimpften Kühen bezieht man bestens durch die

Altstädter Molkerei Milchkur-Anstalt

Winkler's Nachf.
Paul Reh Hoflieferant
Reitbahn- Strasse 17.

Telephon I, No. 1494.

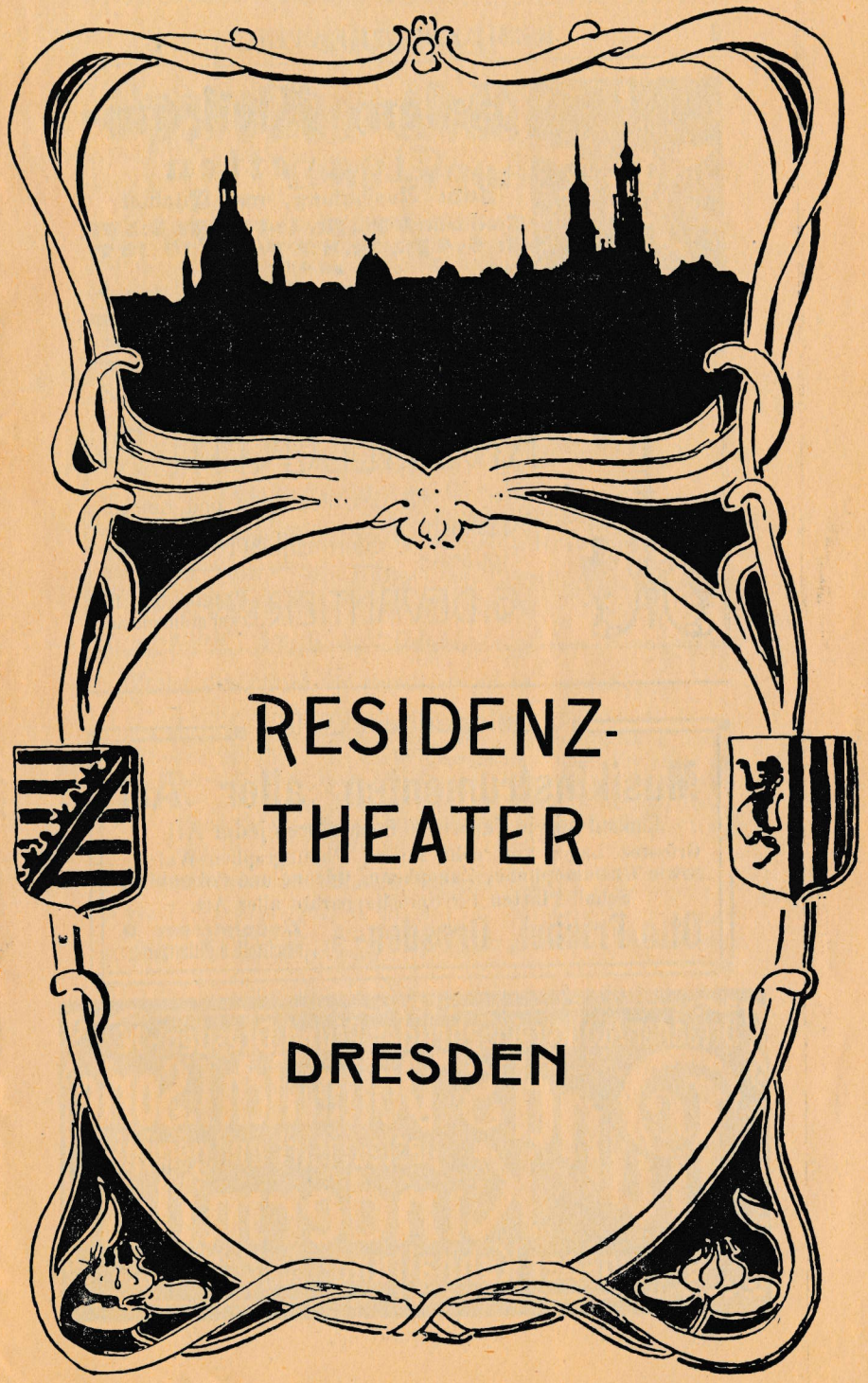

Salem Aleikum-Cigaretten

Keine Ausstattung, nur Qualität

Nr. 3 kostet 3 Pf., Nr. 4: 4 Pf., Nr. 5: 5 Pf., Nr. 6: 6 Pf., Nr. 8: 8 Pf., Nr. 10: 10 Pf. per Stück.

Zu haben in den Cigarren-Geschäften.

Orientalische Tabak- und Cigarettenfabrik „Yenidze", Dresden.

Ueber siebenhundert Arbeiter!

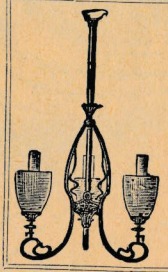

KRONLEUCHTER

für Gas, Petroleum und Kerzen.

Gaskoch-Apparate

Spiritusglühlicht-Brenner

G. DEVANTIER, Prager Str 11, Ecke Ferdinandstr.

Gelegenheitskäufe von

Musikinstrumenten aller Art

Einkauf sowie **Tausch** * **Reparaturen** jeder Art.

Grösstes Lager von echt Edison Phonographen-Walzen, sowie **Grammophone, Zonophone, Odeone** und **Columbias.**

Schall-**Platten** für Sprechapparate aller Art.

Otto Friebel, Dresden-A., Ziegelstrasse 9, unmittelb. d. Pillnitzerstr.

Dresdner Molkerei Gebrüder Pfund, Dresden-N.

Pfund's Vollmilch I. Sorte

pasteurisirt und gereinigt.

Kindermilch

aus eigener Kuhhaltung. Musterstallungen auf Reinholdshain.

Prospekt.

Operetten-Abonnement

1905—1906.

Festgesetzt sind, wie in diesem Jahre, für 30 Spielwochen der Saison 30 Vorstellungen, welche in drei Serien **zu je 10 Vorstellungen** eingeteilt sind. Zur Aufführung kommen folgende 10 Operetten:

1. **„Das verwunschene Schloss"** von Carl Millöcker.
2. **„Waldmeister"** von Johann Strauss.
3. **„Mamsell Angot"** von Charles Lecoq.
4. **„Wiener Blut"** von Johann Strauss.
5. **„Boccaccio"** von Franz von Suppé.
6. **„Die Grossherzogin von Gerolstein"** von Jacques Offenbach.
7. **„Das süsse Mädl"** von Heinrich Reinhardt.
8. **„Don Cesar"** von Rudolf Dellinger.
9. **„Der Obersteiger"** von Carl Zeller.
10. **„Nanon"** von Rudolf Genée.

Preise der Plätze für eine Serie zu 10 Vorstellungen:

1 Sitz Orchesterloge oder I. Rang Balkon M. 30.—, Parquetloge oder Fauteuil M. 20.—, Parquet oder I. Rang Tribüne M. 15.—, I. Rang Proscenium- oder Fremdenloge M. 35.—, I. Rang Loge M. 25.—, II. Rang Loge oder Balkon M. 13.—, II. Rang Tribüne oder III. Rang Balkon M. 10.—, III. Rang Loge oder Mittelgallerie M. 6.—, Stehparterre M 7.—, III. Rang Seitengallerie M. 3.50.

Die Abonnements umfassen folgende Tage:

Serie I: 15. September, 6. Oktober, 27. Oktober, 17. November, 8. Dezember, 12. Januar, 2. Februar, 23. Februar, 16. März, 6. April.

Serie II: 22. September, 13. Oktober, 3. November, 24. November, 15. Dezember, 19. Januar, 9. Februar, 2. März, 23. März, 20. April.

Serie III: 29. September, 20. Oktober, 10 November, 1. Dezember, 22. Dezember, 26. Januar, 16. Februar, 9. März, 30. März, 27. April.

Die Listen zur Einzeichnung liegen ab 1. Mai 1905 im Bureau des Theaters täglich von 10 2 Uhr vormittags aus und können die Plätze, soweit es möglich ist, gleich in Empfang genommen werden.

Dresden, im April 1905.

Direktion: M. Karl.

Glashütter u. Schweizer
Präzisions-Uhren
von 25 bis 1000 Mk.,
Spezialität:
Goldene Damen-Uhren
von 18 Mk. an.
Haus-Uhren von 75 bis 1000 Mk.,
Moderne Wand-Uhren
von 10 bis 200 Mk.
Joh. Treppenhauer, Seestr. 1.

Überall werden die Chocoladen, Cacaos u. Confituren aus der Chocoladen-Fabrik von

Gerling & Rockstroh

verlangt! Warum? Weil dieselben trotz mässiger Preise von vorzüglicher Qualität und Geschmack sind. ⁂ Filialen in allen Stadtteilen! ⁂ 85 Filialen in Deutschland.

Preisliste auf Verlangen sofort.

Kohlen Briketts Coaks

Gegründet 1878.

liefert preiswert und prompt

O. Braumann

Rosenstrasse 101 — Telephon I, 1706.

RESIDENZ-THEATER

DIREKTION: M. KARL.

Montag den 14. August 1905

Schauspielgesellschaft des Direktors **P. Linsemann**

Gastspiel Nina Sandow.

Nur **einmalige** Aufführung!

Hedda Gabler

Schauspiel in 4 Akten von Henrik Ibsen.
Deutsch von **M. v. Borch.**

Regie: Paul Linsemann.

Fortsetzung des Programms Seite 7.

F. Angermann's Restaurant
Dresden-A. ⁂ Inh. **Max Hartig** ⁂ Pillnitzerstr. 54
Erste Ausschankstelle des Kgl. Bayr. Hofbrauhauses München.
Gute Abend-Restauration. Rendez-vous der Künstler
::: Frische Gerichte. ::: :: nach Theaterschluss. ::
Versandt aller Biere in Flaschen, allen Stadtteilen *Syphons und Gebinden frei nach sowie auswärts.*
Kalte und warme Schüsseln in und ausser dem Hause.

Hafer-Cacao Pfd. 1 Mrk.

Bruno Pestel

Optisches Institut
DRESDEN
Schloss-Str. 6,
Haupt-Str. 1.

Theatergläser
von Mk. **5.**— an.

Billig und gut!

Zu haben in den meisten Kolonialwarenhandlungen.

Fortsetzung des Programms.

Personen:

Jörgen Tesmann, Privatdozent der Kulturgeschichte . . . . . Ernst Legal
Frau Hedda Tesmann, seine Gattin . * * *
Fräulein Juliane Tesmann, seine Tante Marie Cassmann
Frau Elvsted . . . . . Elsa Steele
Gerichtsrat Brack . . . . . Max Thomas
Ejlert Löwborg . . . . . Paul Bildt
Berte, Dienstmädchen bei Tesmann . Bertha Schmidt

Die Handlung
spielt in Tesmanns Villa, im westlichen Teil der Stadt.

Hedda * * * **Nina Sandow** als Gast.

Nach dem 2. Akt findet eine grössere Pause statt.

Fortsetzung des Programms Seite 11.

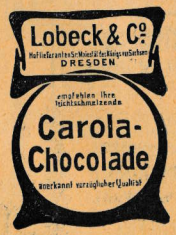

Einzelverkauf:
Dresden, Altmarkt 2.
Fabrik:
Dresden-Löbtau

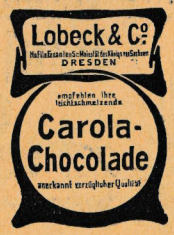

GEGRÜNDET 1811.

Carl Friedr. Niezoldi

Weinbau

Laubenheim a. Rh.

Filiale: **Dresden-A.,**

Grunaerstr. 12, nahe des Pirnaischen Platzes, empfiehlt

Eigenbauweine, selbstgekelterte Moselweine und Rotweine in allen Preislagen.

C. F. NIEZOLDI LAUBENHEIM a. RHEIN

Kristall-Tafel-Service

Römer, Pokale Bowlen, Jagdgläser etc.

Glashdl. **Bruno Liebig**

Grunaer Str 23

Tel. 6987

Wappen in eigenem Atelier zu billigsten Preisen • Porträts Monogramme etc

Neu! J. Seemann's **Neu!**

CAFÉ CAROLA

Amalienstrasse, Eingang Serrestrasse 2.

Nach Schluss des Residenz-Theaters und der Ausstellung ... beliebtester Treffpunkt. ...

Echte Biere.

Paul Hauber, Baumschulen (38¾ Hektar in Kultur)

Tolkewitz-Dresden

empfiehlt Formobstbäume, Obsthochstämme, Beerenobst, Rosen, Coniferen, Allee- und Zierbäume, Ziersträucher.

Ausführung von Formobstgärten, Obstplantagen, Ziergärten und Parks.

ff. Referenzen stehen gern zu Diensten.

Kataloge gratis und franko.

Nina Sandow.

Messow & Waldschmidt

Wilsdruffer Strasse 11

Geschäftshaus I. Ranges

für sämtliche Artikel der

Modewaren-, Manufaktur- u. Haushaltungs-Branche.

Streng reell! **Fahrstuhl.** **Billige Preise!**

3 Billards. Spielsalon sep.

Residenz-Café (Wiener Café)

König Johann-Strasse 2 • Ecke Altmarkt.

Nach erfolgten Besitzwechsel ist dasselbe vollständig renoviert und modern eingerichtet, und befleissige ich mich einer nur erstklassigen Führung, und bitte um gütige Unterstützung.

Hochachtend **Josef Iser**

Telephon Amt I, 3820. früher langjähriger Geschäftsführer o im Café Hauptbahnhof, hier. o

Vorzügliche Gebäcks und kalte Speisen. **Alle Getränke nur feinster Art.**

Japan- und China-Waren. — Importhaus.

Beliebteste Geschenke aller Art.

„Dresdner Hofbräu"

Waisenhausstrasse 18 in **nächster Nähe** der **Theater** * und des **Hauptbahnhofes.** *

Grösster Spezial-Ausschank Sachsens. Berühmte gut bürgerliche Küche.

Täglich nach dem Theater frische Spezialgerichte.

Angenehmer kühler Aufenthalt. . . . . Kaltluft-Ventilation.

Hofbräu-Terrasse: Schönster Garten-Aufenthalt inmitten der Stadt. **Konzertsaal:** Täglich Konzerte von 5 Uhr bis Nachts 11 Uhr. Eintritt frei. **Karl Wolf.**

Fortsetzung des Programms.

Beleuchtungsgegenstände von **Ebeling & Croener,** Kgl. Hoflieferanten, Bankstrasse.

Das Theater-Restaurant u. Conditorei befindet sich im ersten Stock.

Gewöhnliche Preise.

Orchester-Loge	Mk. 4.—	II. Rang Proscenium-Loge	Mk. 2.—
Parquet-Loge	„ 3.—	do. Loge	„ 2.—
Fauteuil	„ 3.—	do. Balkon	„ 2.—
Parquet	„ 2.50	do. Tribüne	„ 1.50
Steh-Parquet	„ 1.—	III. Rang Loge	„ 1.—
I. Rang Proscenium-Loge	„ 4.50	do. Balkon . . .	„ 1.50
do. Fremdenloge .	„ 4.50	do. Mittel-Gallerie	„ 1.—
do. Loge	„ 3.50	do. Seiten-Gallerie	„ —.50
do. Balkon	„ 4.—		
do. Tribüne	„ 2.50	Vorverkaufsgebühr pro Billet 10 Pf.	

Bestellte Billets müssen spätestens ½ Stunde vor Anfang der Vorstellung abgeholt werden.

Schauspiel-Gesellschaft des Direktors **Paul Linsemann.**

Dienstag den 15. August 1905, Abends **7½ Uhr**

Gastspiel Nina Sandow.

„Demi Monde"

Schauspiel in 5 Akten von **Alexander Dumas Sohn.**

Kassenöffnung ¾7 Uhr.

Einlass ¾7 Uhr. Anfang ½8 Uhr. Ende 10 Uhr.

Original SINGER Nähmaschinen

Man beachte die Fabrikmarke.

THE SINGER MANF.CO. TRADE MARK

Singer Co. Nähmaschinen Act. Ges.

Dresden, Ferdinandstrasse 2.

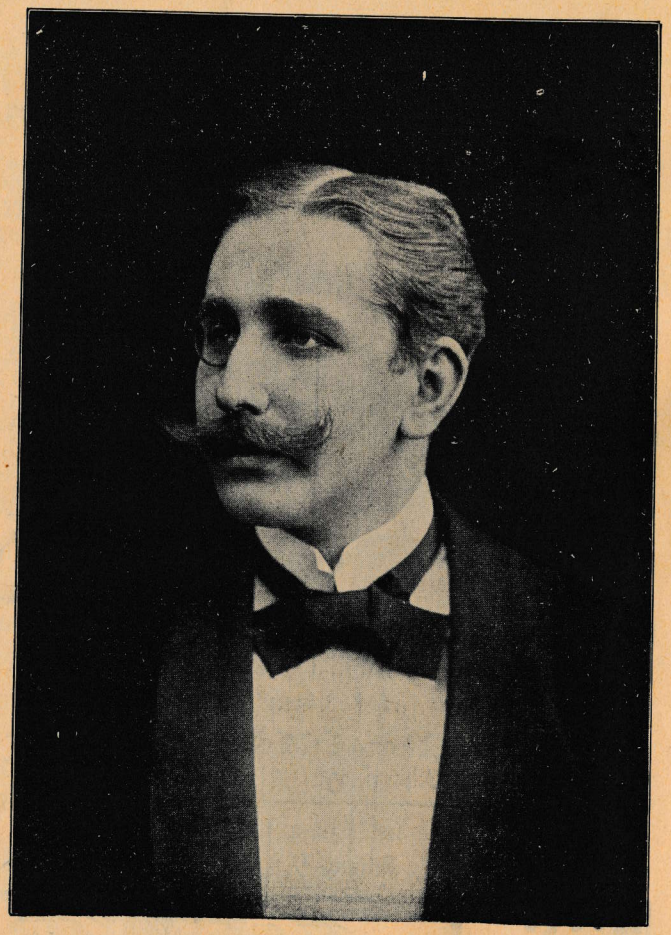

Direktor **Paul Linsemann.**

Fernsprecher Amt I, 1055.

Konfektion für Damen.

Gegründet =1863.=

Bernhard Behrens Nachf.

Kürschnerei.

Parterre und 1. Etage.

Grosses Lager eleganter Damen-Garderobe.

König Johann-Strasse 17

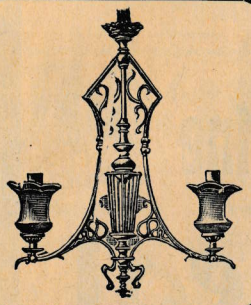

Kronleuchter

für Gas und elektrisches Licht.

Grosses Lager von Neuheiten.

Ausführung von Gas-, Wasser-, elektr. Licht- u. Kraft-Anlagen,

Central-Heizungen.

Hermann Liebold

Fabrik: Grosse Kirchgasse 3—5.

Madeleine Karl.

Schreibmaschine Ideal

verdient größte Beachtung!

Seidel & Naumann
Dresden.

Generalvertreter:
M. & R. Zocher, Dresden, Annenstrasse.

Regen-Schirme

empfiehlt billigst in grösster Auswahl die Schirmfabrik von
Wilsdruffer Str. 16. Hermann Teuchert Wilsdruffer Str. 16.
Reparaturen und Bezüge werden schnell gefertigt.

Handschuhe ○ Anerkannt bestes eigenes Fabrikat.
Handschuh-Reinigung
Eigene Erfindung. Unübertroffen.
Arthur Lippert, Handschuhfabrikant
Landhausstrasse 27 Ecke Pirnaischer Platz. | Victoriastrasse 1 Zwischen Bank- u. Waisenhausstr.

Adressen aller Branchen und Länder geschrieben auf Couverts, Klebe-Zettel oder Listen liefert unter Portogarantie
Eduard W. Hirsch, Adressen-Verlag, **Dresden**
Telefon 7393. **Prager Strasse 7.** Gegr. 1895.
Spezial-Bureau für Schreibmaschinen-Arbeiten
wie Vervielfältigungen, Abschriften etc.
diskret, sauber, rasch und **billig.**

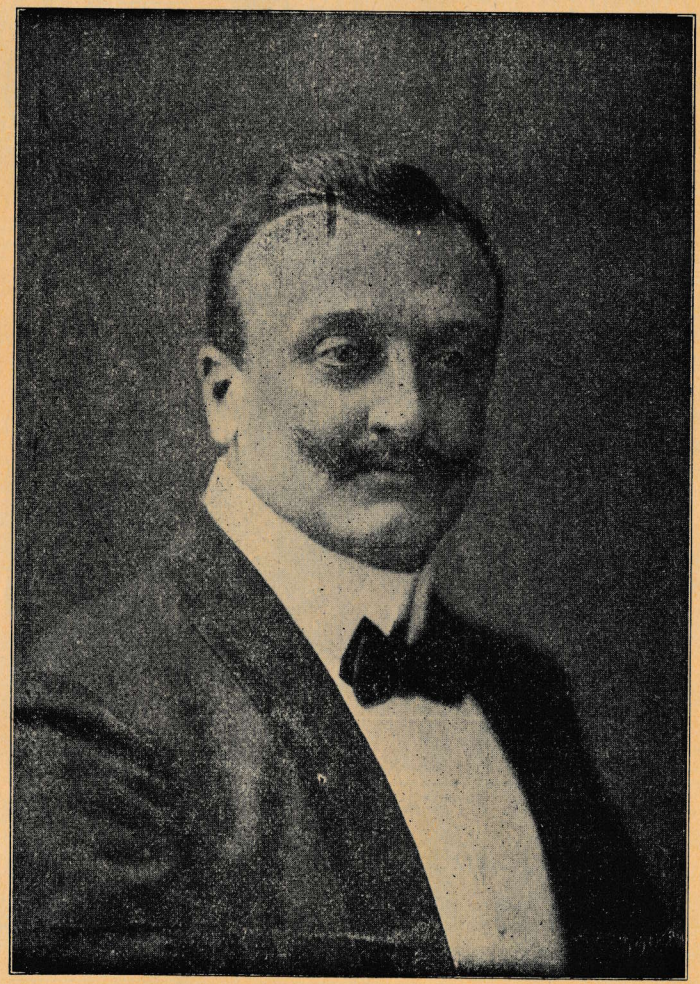

Carl Witt

Eigene sehenswerte
Spezial-Fabrik für Glühkörper
im Grossbetrieb
mit direktem Verkauf an Konsumenten.
Gasglühlichtkörper, von grösster Lichtfülle, längster Brenndauer **20 Pf.**
Elektrische Glühbirnen Prima Qualität
5—32 Kerzen 65—135 Volt à **45** Pf.
5—32 „ 16—220 „ **60** Pf.
:: bei grösseren :: Abnahmen Rabatt.
Elektr. Glühlampen für Dekoration in reichhalt. Auswahl **billigst.**
Abteilung II — Fabrik-Lager moderner
Kronen, Ampeln, Lyren sowie aller Zubehörteile
für Gas- und elektrisches Licht für Privat- und Geschäftszwecke **erstaunlich billig!**
Patent-Gasglühlicht-Cylinder à 10 Pf. — Dutzend 1 Mark.
Grosse Auswahl moderner Tulpen etc.
Victoriastr. 19 — Laden. — **BUD & Co.** Pragerstr. 26 Hinterhaus.
TELEPHON: 273.
Zug-Ampel, blank Messing, kompl. mit Glühlicht **Mk. 15.—.**

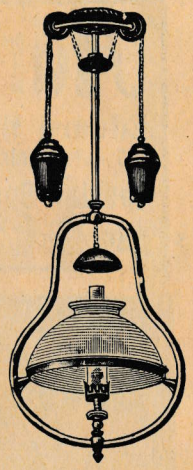

Chocolade. — Biscuits.
Kaffee.

Hafer-Cacao Pfd. 1 Mk.
Filialen in allen Stadtteilen Dresdens und vielen Orten Deutschlands.

Druck und Inseraten-Annahme
Telephon 3348 **H. B. SCHULZE** Bankstrasse 2.
(Kleinhempel & Dietzsch).

In verhältnismäßig kurzer Zeit hat sich in Dresden das Produkt des bereits im Jahre 1593 in München gegründeten „Eberl-Bräu" eingeführt. Überall begegnet man den schmucken Ambulanzen mit aus dem Faß springenden Eber, ein Zeichen dafür, daß die Dresdner Bevölkerung diesen mehrfach prämiierten köstlichen Stoff zu schätzen weiß, und warum nicht? — Durch Verwendung der einzig dastehenden neuesten Spülmaschinen und isobarometrischer Abfüllapparate, die in vollkommenster Weise allen technischen und wohlfahrtspolizeilichen Anfordrungen genügen, kommt das „Eberl-Bräu" auch durch die Flaschen in den Handel und behält darin durch diese Apparate seine ursprüngliche Beschaffenheit, man trinkt es zu Hause genau wie vom Faß, ohne jed. Verlust von Kohlensäure. Wer aber gewöhnt ist, sein Bier gern des Abends im Kreise seiner Freunde zu trinken, der gehe nach den Spezial-Ausschänken: „Bürger-Casino", Große Brüdergasse 25 und nach „Stadt München", Zahnsgasse 3. Dort erhält man nebst vorzüglicher bayrischer Küche das „Eberl-Bräu" in 1/2 Ltr.-Glas zu 20 Pfg. Das Haupt-Depot für Dresden befindet sich Holbeinstr. 115, Fernsprecher Amt I, 3257, von wo auch alle Anfragen und Bestellungen prompt erledigt werden. Außerdem sind Verkaufsstellen in allen Straßen Dresdens und seiner groß. Umgebung.